תפוצה	תאריך	תאריך	תאריך	תאריך	תאריך

מפתח גליונות :

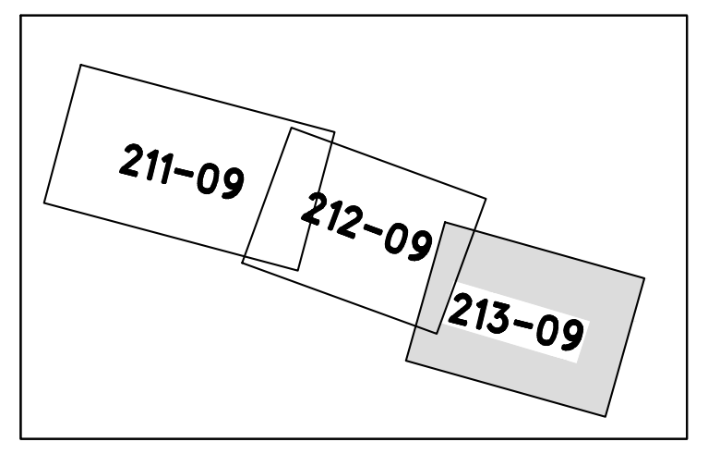
211-09
212-09
213-09

מקרא

- ▨ מדרכה קיימת
- 🟨 כביש במבנה מלא
- ▨ קירצוף ריבוד

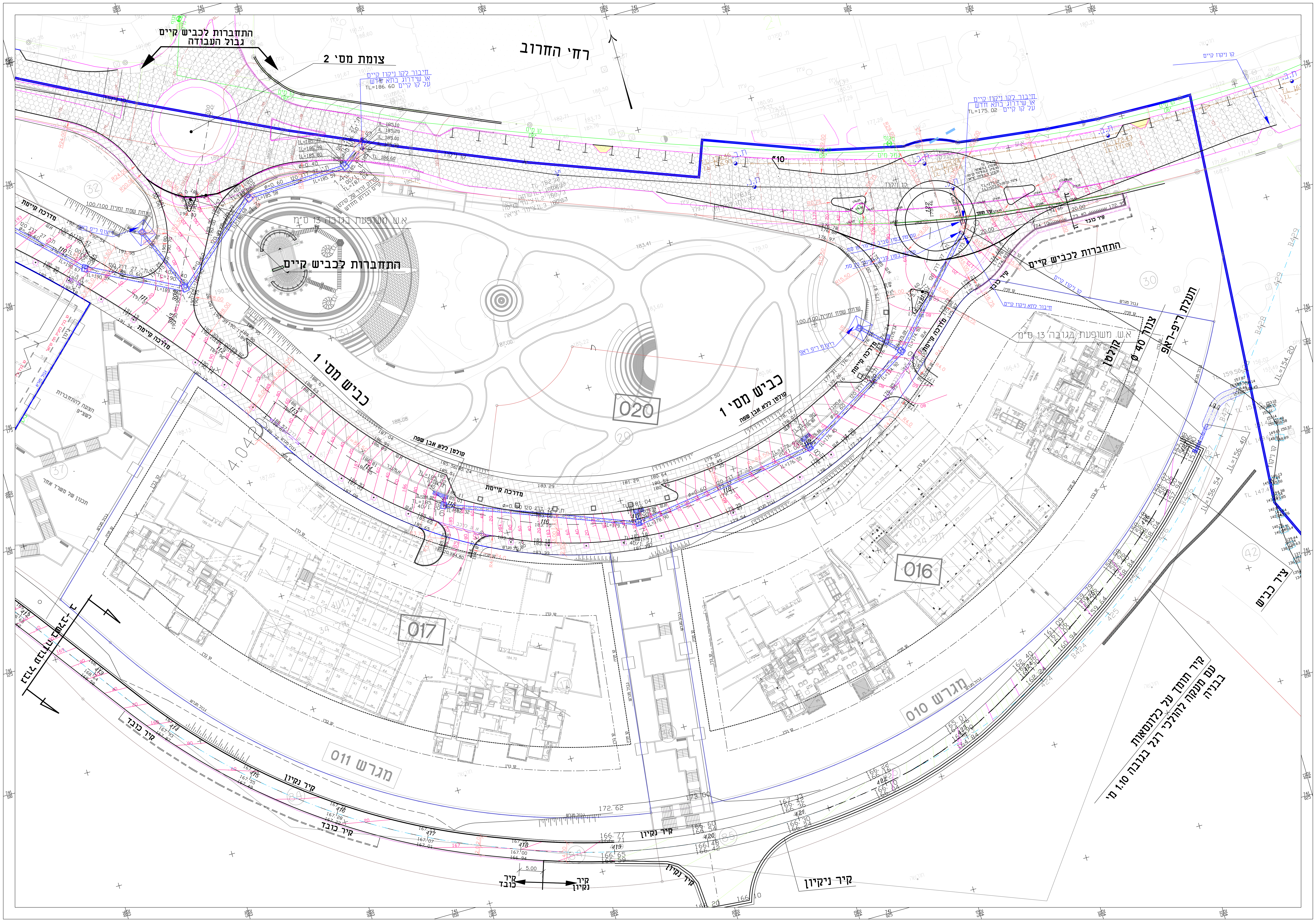
התחברות לכביש קיים
גבול העבודה
צומת מס' 2
רח' החרוב
חיבור לקו ניקוז קיים
או שרוול בתא חדש
עם קו קיים
TL=186.60
חיבור לקו ניקוז קיים
או שרוול בתא חדש
עם קו קיים
TL=175.02
א.ש משופעת בגובה 13 ס"מ
התחברות לכביש קיים
מדרכה קיימת
כביש מס' 1
קולטן ללא אבן שפה
020
017
016
מגרש 011
מגרש 010
התחברות לכביש קיים
צנור 40 ס"מ
קולטן
תעלת ריפ-ראפ
קיר ניקיון
קיר כובד
5.00
קיר תומך על כלונסאות
עם מעקה להולכי רגל בגובה 1.10 מ'
בבניה
ציר כביש

הערה
גובה אבן שפה במדרכה הוא 15 ס"מ
מעל פני האספלט בכביש
בניגוד לרשום 10 ס"מ בתכנית

מס' שינוי	תאריך	שינויים	חתימה
.4	12.7.2016	למכרז שלב ד'	
.3	15.6.2016	למכרז שלב ד'	
.2	19.10.2014	עדכון חניות בכביש 1	
.1	10.7.2014	לביצוע	

המבצע אחראי לבדיקת המידות ולהתאמתן במקום !
על המבצע לבקר את כל המידות ועל כל טעות
או אי התאמה, עליו להודיע למתכנן.
אין לקבוע מידות על ידי מדידה גרפית בתוכנית.

הוכן עבור:
משרד השיכון

שם הפרויקט:
רמות יצחק – נוף כרמל

שם הקטע: שלב ד'
קירצוף ריבוד רח' החרוב

שם התכנית:
תנוחה
גליון מס' 3

מס' התכנית

שוטף	נושא	מהדורה	קטע	מס' פרויקט
213	1	04	00	6809

תכנון:
☐ מוקדם
☒ מפורט

תאריך
16.02.2014

קנה מידה
1:250

תכנן סרג'יו
שרטט אולגה.ק
בקר סרג'יו
אישר סרג'יו

התוכנית מוגשת לצורך :
☐ עיון ☐ התיחסות ☐ אישור ☒ מכרז ☐ ביצוע

חלו"א חברה למדידות והנדסה אזרחית (1985) בע"מ
רח' המצודה 27 א.ת. אזור מיקוד 58001
טל: 03-556 5717
פקס: 03-556 5744
E-mail: halva@halva85.com
מדידות
כבישים
שדות תעופה
עבודות פיתוח

T:\6809-ramot izhak\MICHRAZ D\SHEET\TNU-250-MICRAZ D-01.dwg, 13/07/2016 12:24:17, DWG To PDF.pc3